

NOTA : PROPRIETE ARTISTIQUE ET INTELLECTUELLE

LES DOCUMENTS GRAPHIQUES CONSTITUANT L'ENSEMBLE DU DOSSIER ARCHITECTURAL SONT LA PROPRIETE ARTISTIQUE ET INTELLECTUELLE DE L'AUTEUR. AUCUNE MODIFICATION NE POURRA ETRE ENVISAGEE SANS AUTORISATION ECRITE DE CELUI CI.

- NOTA :
1. LES COTATIONS DOIVENT ETRE VERIFIEES IMPERATIVEMENT SUR PLACE AVANT TOUTE MISE EN OEUVRE. REPERTORIER TOUS LES RESEAUX ENTERRES A PROXIMITE, AVANT TOUTE MISE EN OEUVRE DE FOUILLES.
  2. LES DIMENSIONS SONT COTEES FINES ET DEVONT FAIRE L'OBJET DE CALCULS D'INGENIEUR POUR TOUT OUVRAGE STRUCTURELLE.
  3. L'ENTREPRENEUR EST TENU DE VERIFIER LA COTATION DE L'ENSEMBLE DU PLAN AVANT LE DEBUT DES TRAVAUX TECHNIQUES ET DES TRAVAUX ET D'INFORMER L'ARCHITECTE D'EVENTUELLES ERREURS OU OMISSIONS POUR MISE A JOUR.

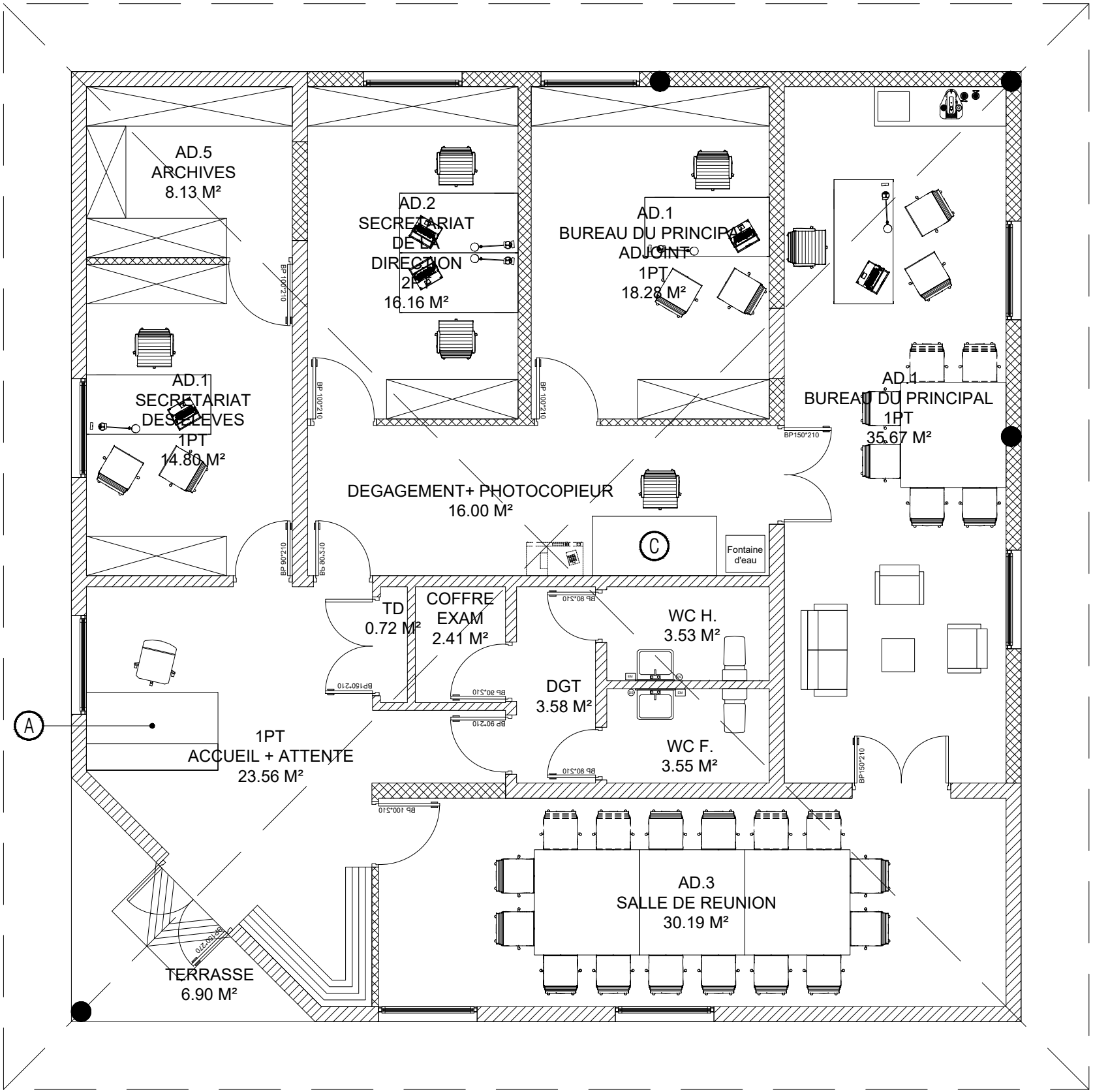

DETAIL A : BANQUE D'ACCUEIL

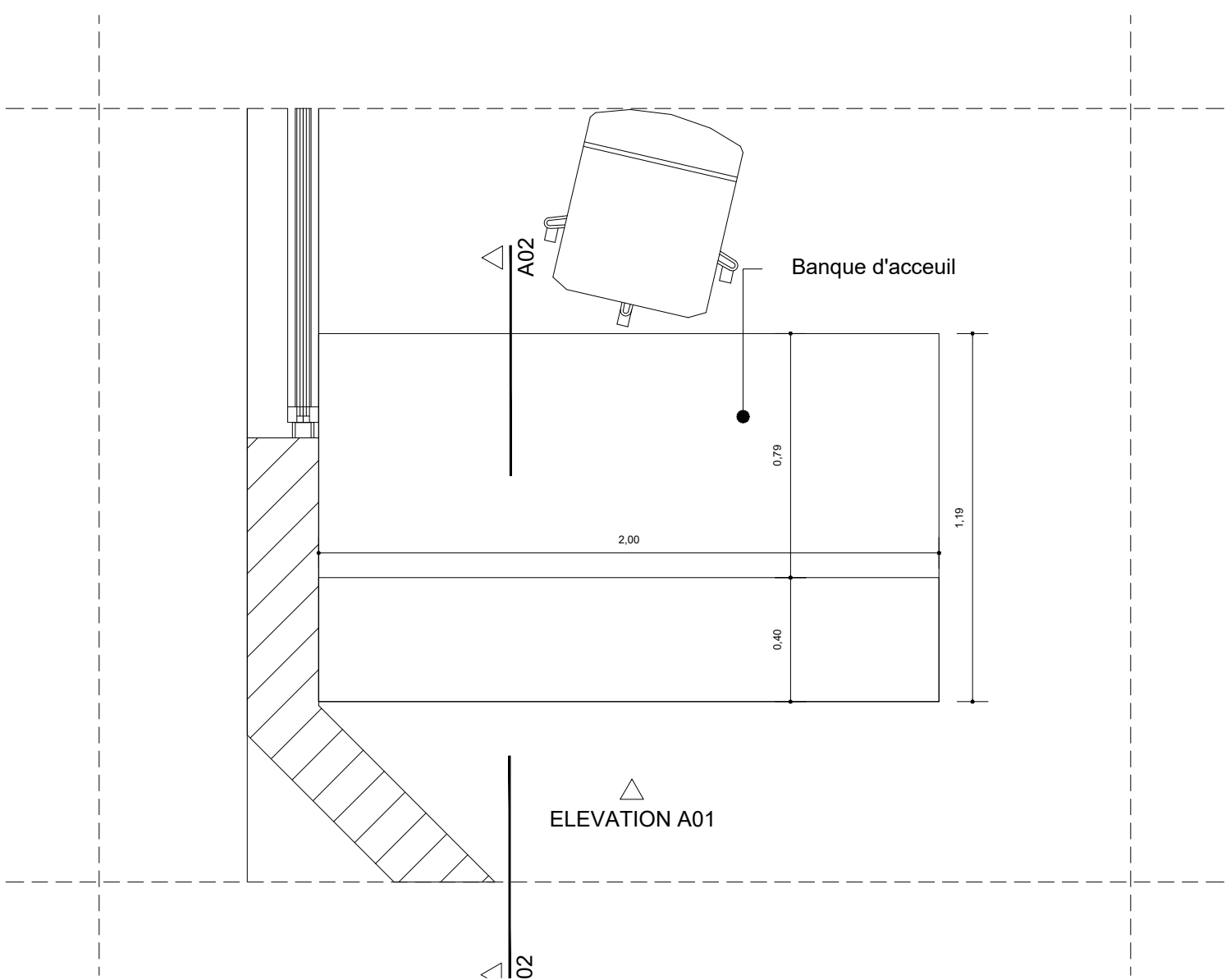

VUE EN PLAN

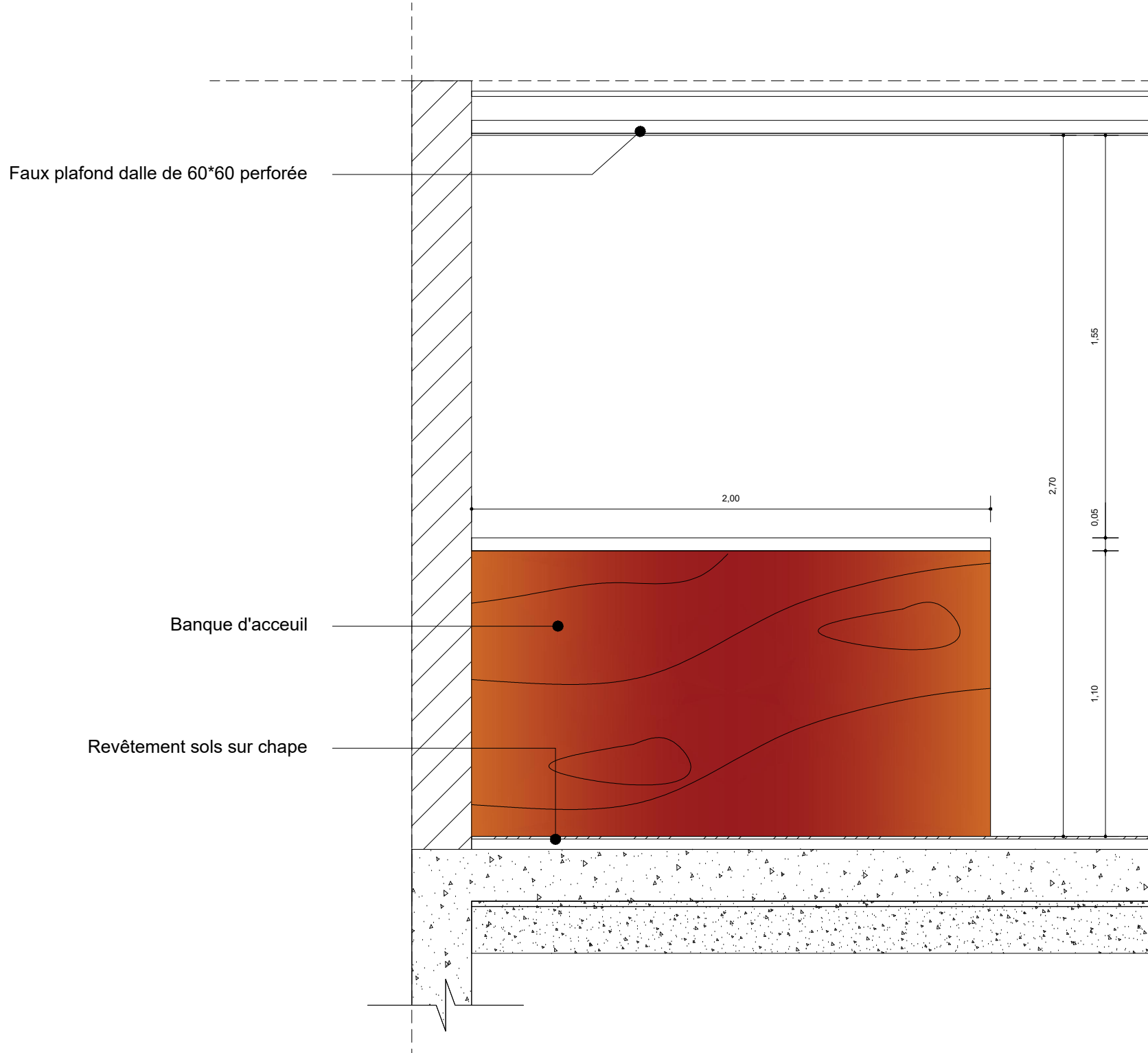

COUPE / ELEVATION A01

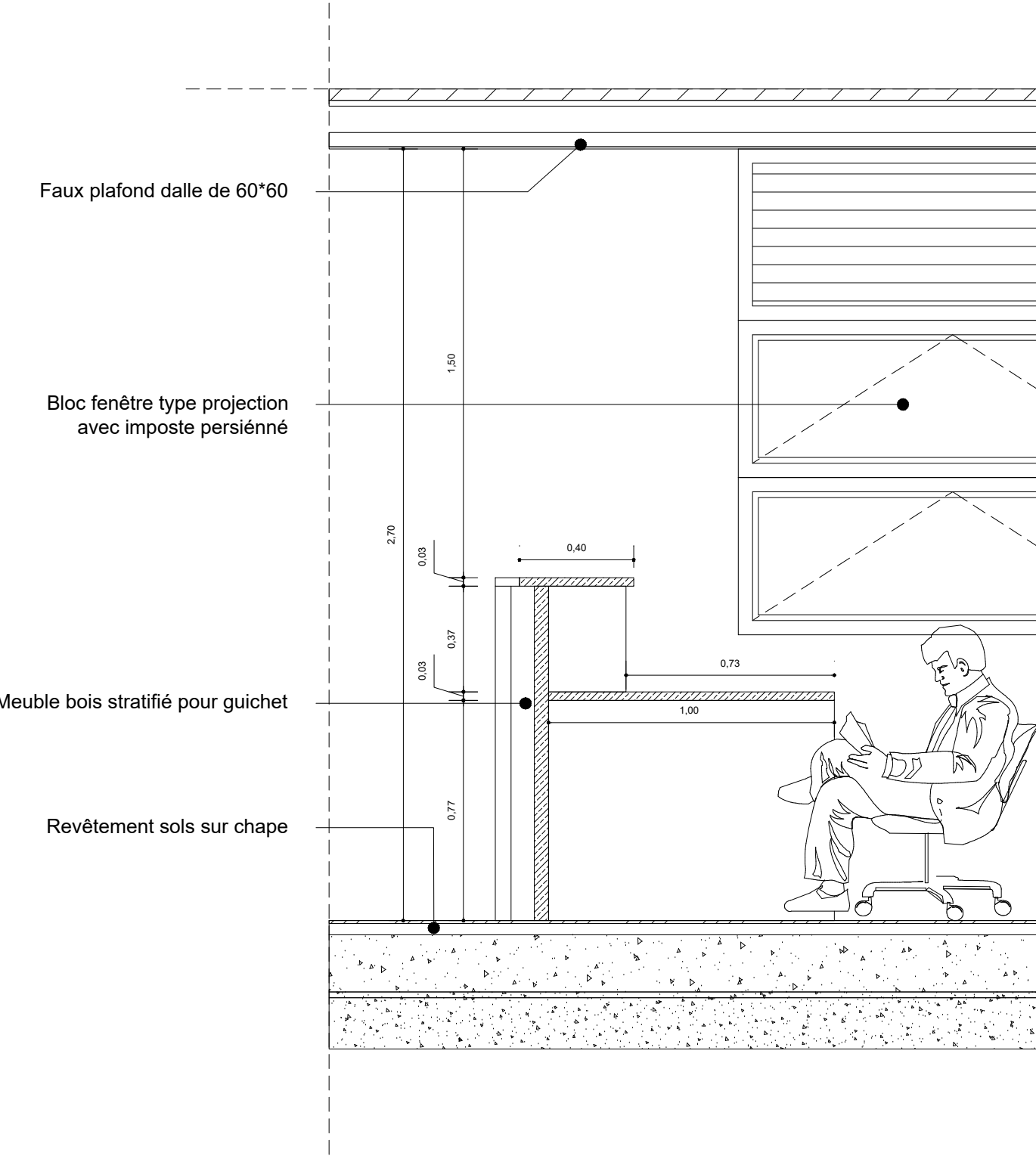

COUPE A02

DETAIL C : PLAN DE TRAVAIL

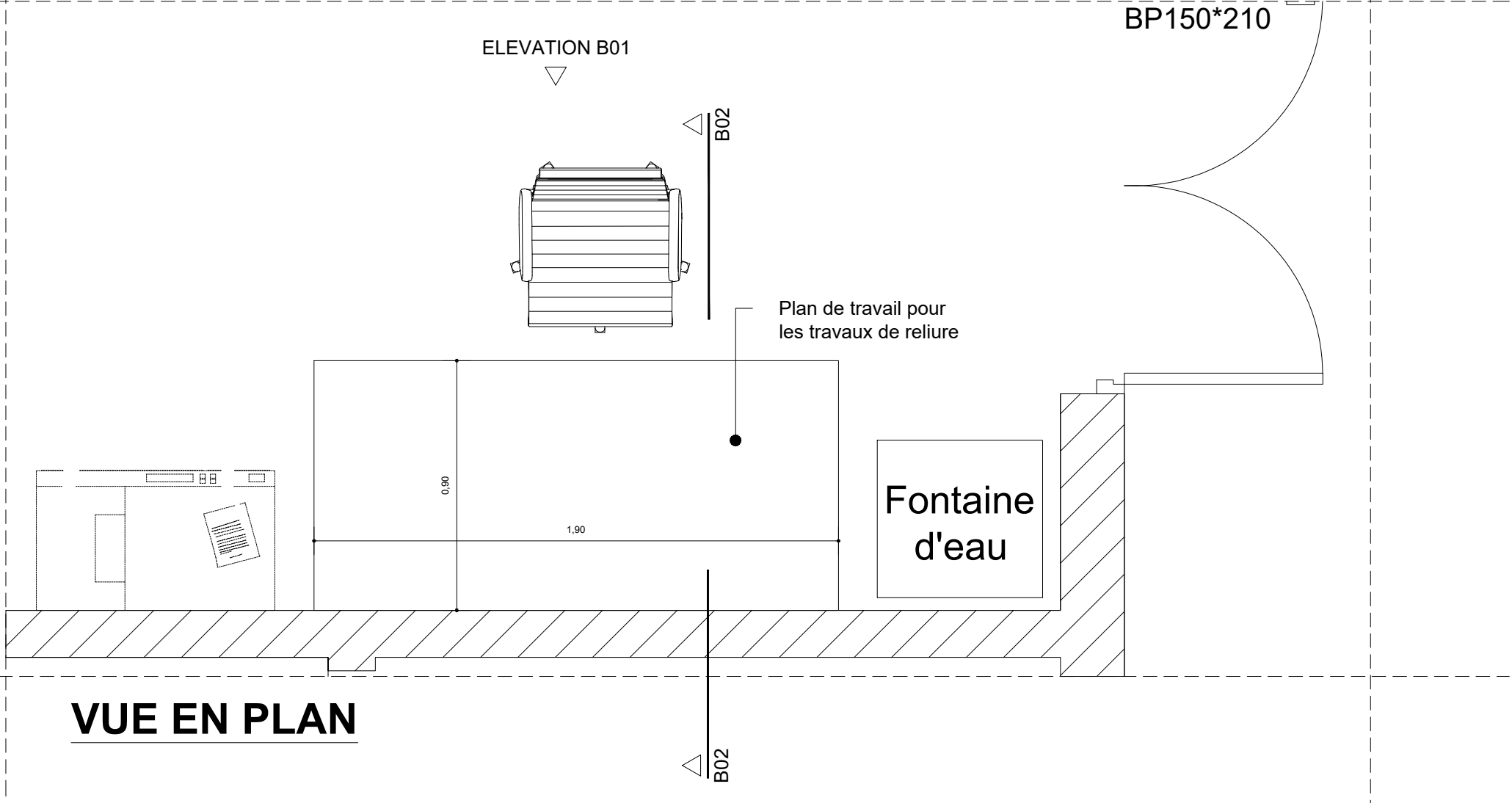

VUE EN PLAN

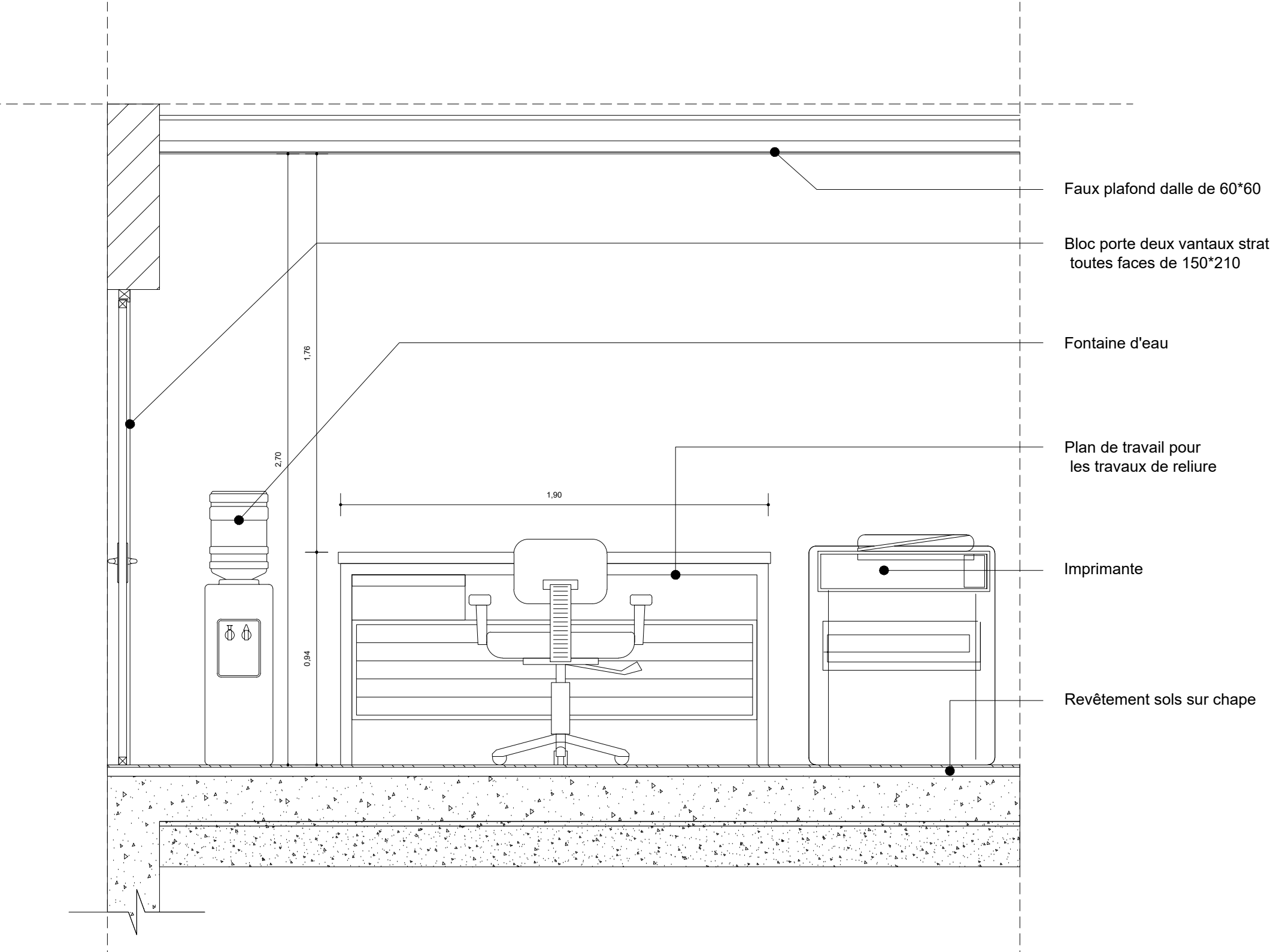

COUPE / ELEVATION B01

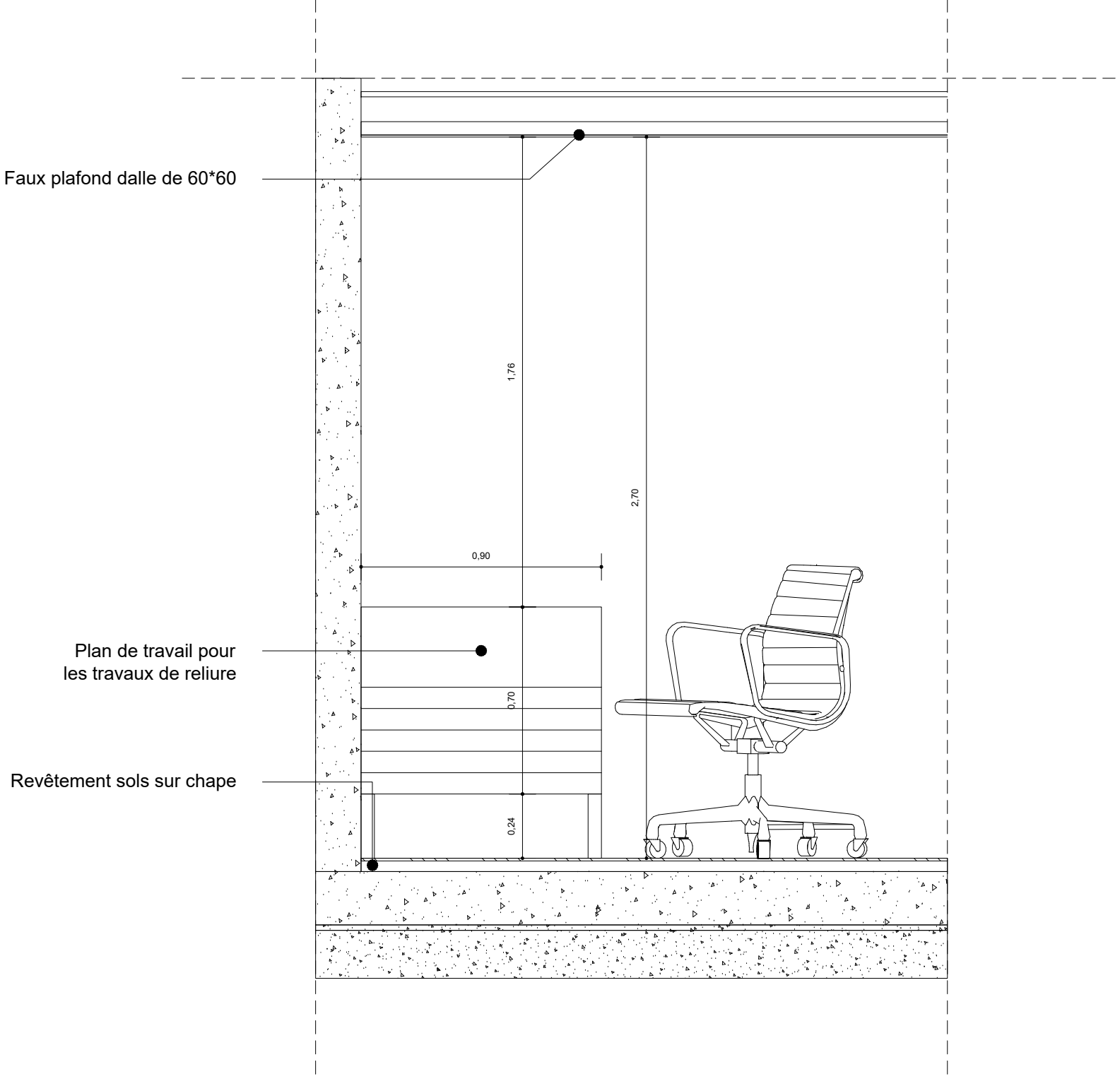

COUPE B02

REPERAGE EQUIPEMENTS MOBILIERS & AGENCEMENT

AGENCEMENT	
REPERE	DESIGNATION
LYCEE D'ETAT DE WALLIS & FUTUNA	
BATIMENT B - ADMINISTRATION	
PROJET	
①	BANQUE D'ACCUEIL DE 200 X 120 X 120 CM
②	PLAN DE TRAVAIL POUR TRAVAUX DE RELIURE

**M.M.W. ARCHITECTURE**  
Tribu de Thushaick B.P. 595 We - 98820 Lilou  
2 rue Pierre Lecole - Parc de Normandie - 98800 Nouméa  
Tel : (+687)45 48 00 - Fax : (+687)45 48 00  
Tel : (+687)23 64 20 - Fax : (+687)23 64 20  
Email : secretariat.mmmw@mmmw.nc

**Archifale**  
Imm 16 Cap Nem 2A, rue Lapérouse,  
Pig Blanchot - 98 800 Nouméa  
Tel : (+687)25 95 52 - Fax : (+687)25 95 02  
Email : direction@structurconcept.nc

**Sigma**  
1 Rue Isidore Le Goupil - 98 800 Nouméa  
Tel / Fax : (+687)77 12 82  
Email : vincent.gallard@sigma.nc  
joli.beaumont@sigma.nc

**GEOME**  
13 rue du 5 Mai - BP 14802 - 98 802 Magenta  
Tel : (+687)28 24 82  
Email : geome.energie@gmail.com

**IngeNC**  
121 rue Jacques Beland - 98 857 NOUMEA  
Tel : (+687)24 87 16  
Email : cedric.bane@ingenic.nc  
gaeline.moscardin@ingenic.nc

**ECHUS SECHES SEVRES**  
228 Rue Georges Leques - 21 Normandie  
BP 2025 - 88014 Pont des Français  
Tel : (+687)44 95 57 - Fax : (+687)44 95 67  
Email : david.lemoine@es2.nc

**REHABILITATION ET EXTENSION  
DU LYCEE D'ETAT DE WALLIS & FUTUNA  
- ILES DE WALLIS & FUTUNA**

**D.C.E. PROJET**

**PLANCHE ARCH. N°B04 - TRANCHE OPTIONNELLE 06**

DESSINS	VISA
REPERAGE EQUIPEMENTS AGENCEMENT	Maitres d'ouvrage : Administration supérieure des Iles Wallis & Futuna BP 16 - Nouméa 98 800 Nouméa
DETAILS A	Appointé Maître d'ouvrage : Secal, Société d'Équipement de la Nouvelle-Calédonie
DETAILS C	

**ECHELLES : 1/75 & 1/50°**

Date : le 10 MARS 2025

MODIFICATIONS	DATE